

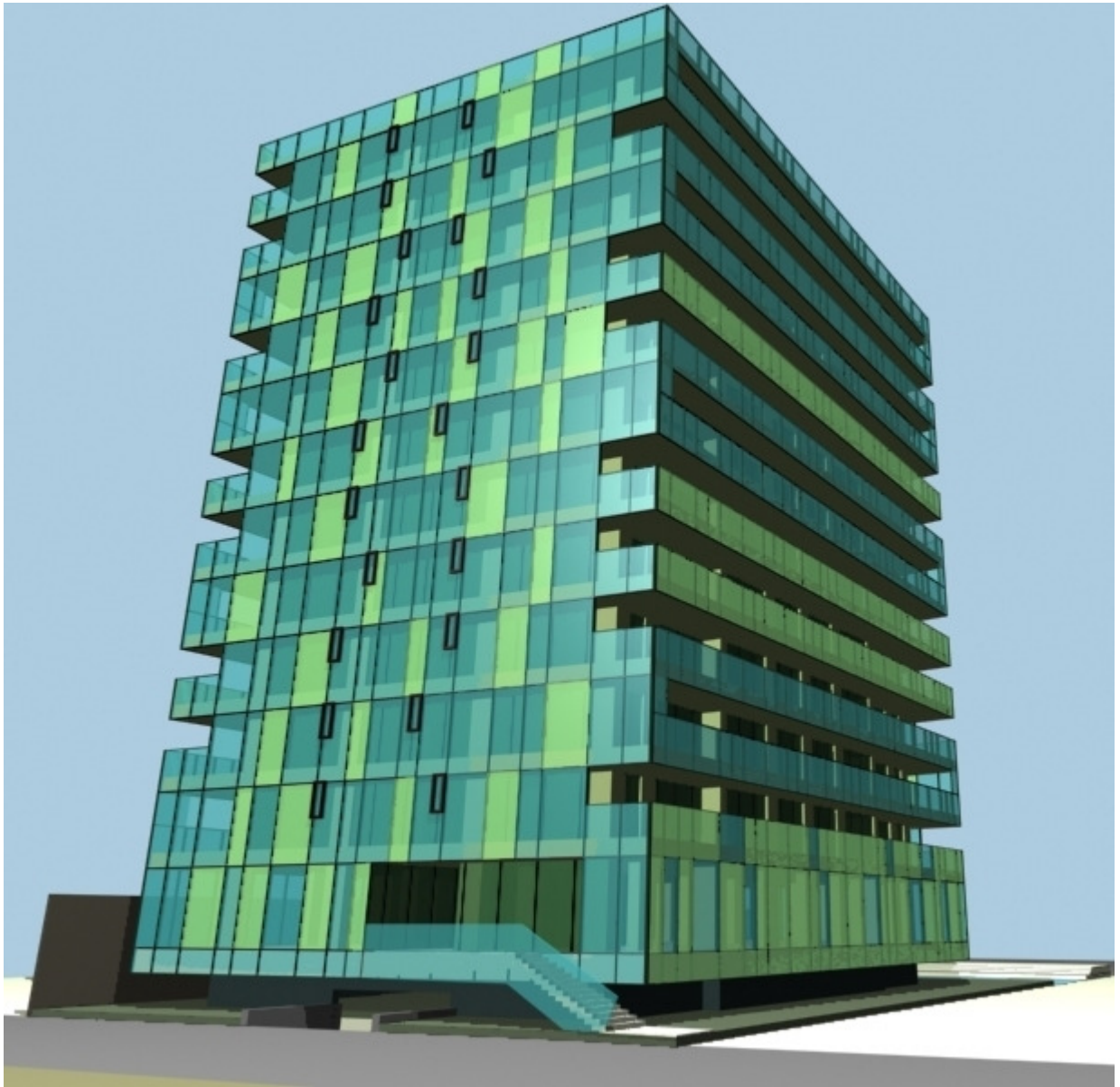

CRONOS

RESIDENCE HOTEL



Statiunea Olimp

Amplasare

Olimp Resort Map - site location



Proiectul rezidential Cronos Residence este situat in statiunea Olimp, langa Hotel Amfiteatru, la doar 200m de plaja Marii Negre.



Descrierea proiectului

Suprafata teren → 1,450.27 mp

POT → 39.30%

CUT → 4.72

Suprafata construita la sol

→ 570 mp

Suprafata construita totala fara terase

→ 7,160mp

Suprafata construita totala cu terase

→ 8,723.11 mp

Regim de inaltime: S+P+10E

Nr. total de blocuri: 1 bloc

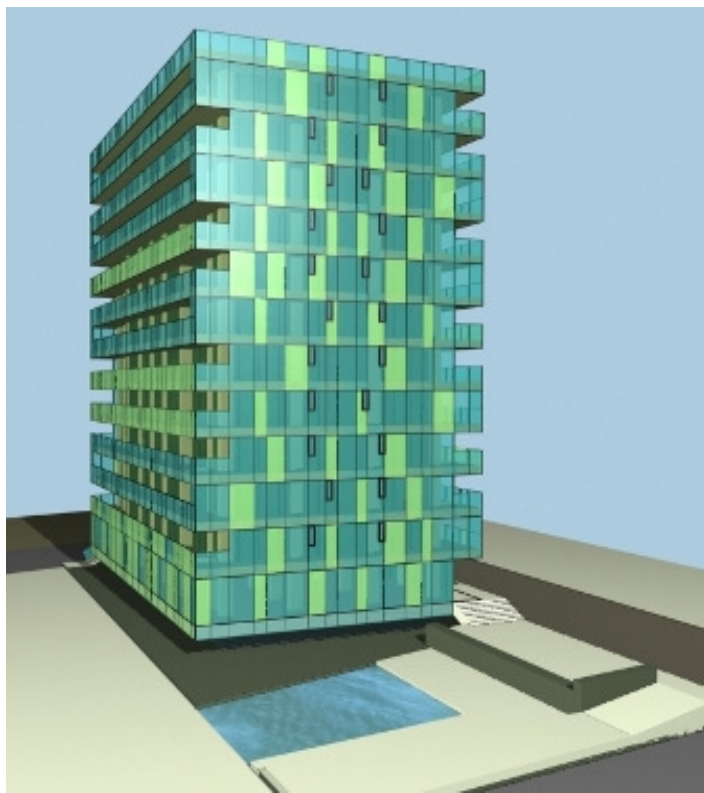

Nr. total de apartamente: 80
Suprafata apartamente: intre
69.81mp si 109.56mp

Aria construita desfasurata birouri
si magazine: 743.01 mp



**Fatadele sunt prezentate cu titlu orientativ si pot fi modificate ulterior*

Facilitati

Spa
Cafenea
Piscina
2 lifturi
Parcare exterioara
Paza 24/24
Supraveghere video



Investitie

Aprox. 9 500 000 €*
*este inclus TVA

Realizat in proportie de 40%

Vandut in proportie de 15%

Parcari subterane: 22
Parcari supratrane: 7
Total locuri de parcare: 29

Total curte (include spatii verzi, dale, parcare etc.):
900mp
Spatii verzi si alei: 376.50 mp



Vedere la mare de la et. 7

**Fatadele sunt prezentate cu titlu orientativ si pot fi modificate ulterior*

Vedere la Padurea Comorova de la et. 7



CRONOS
RESIDENCE HOTEL