



ODYSSEUS

residence hotel



Statiunea Neptun

Amplasare

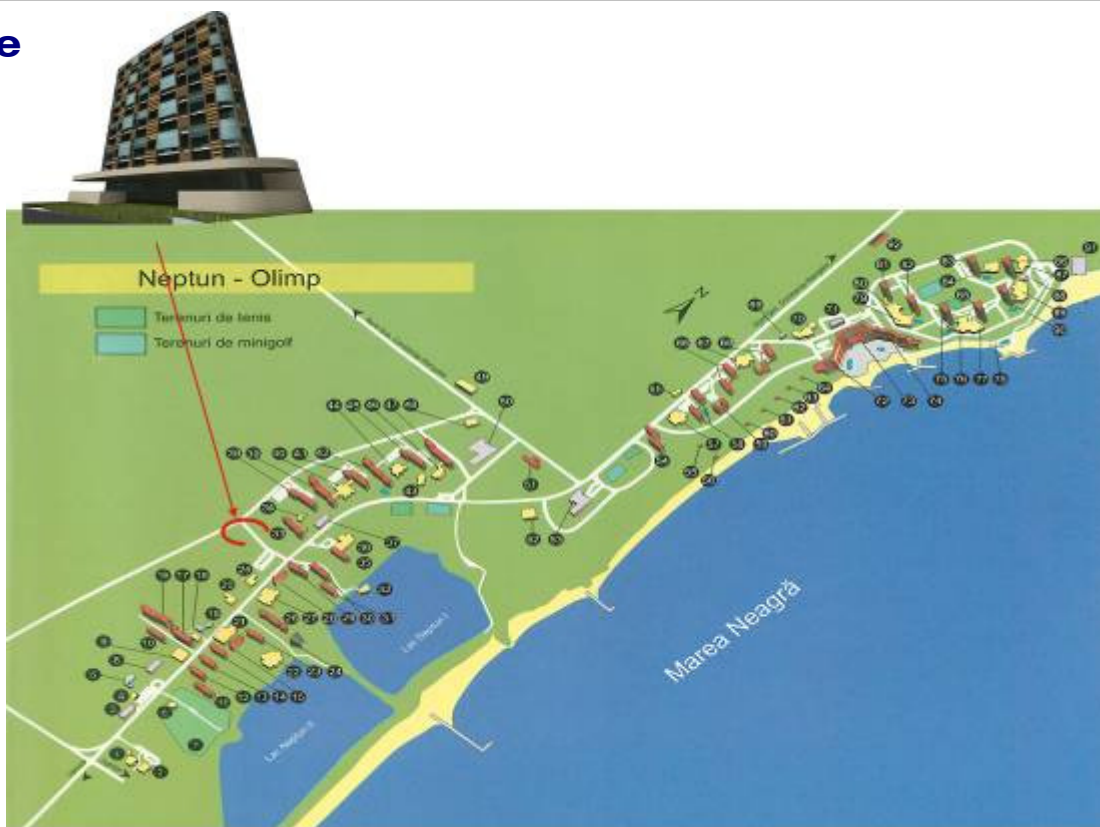

Proiectul rezidential Odysseus Residence este situat in statiunea Neptun, la 800 de metri de plaja, langa padurea Comorova, pe soseaua de centura a statiunii Neptun.

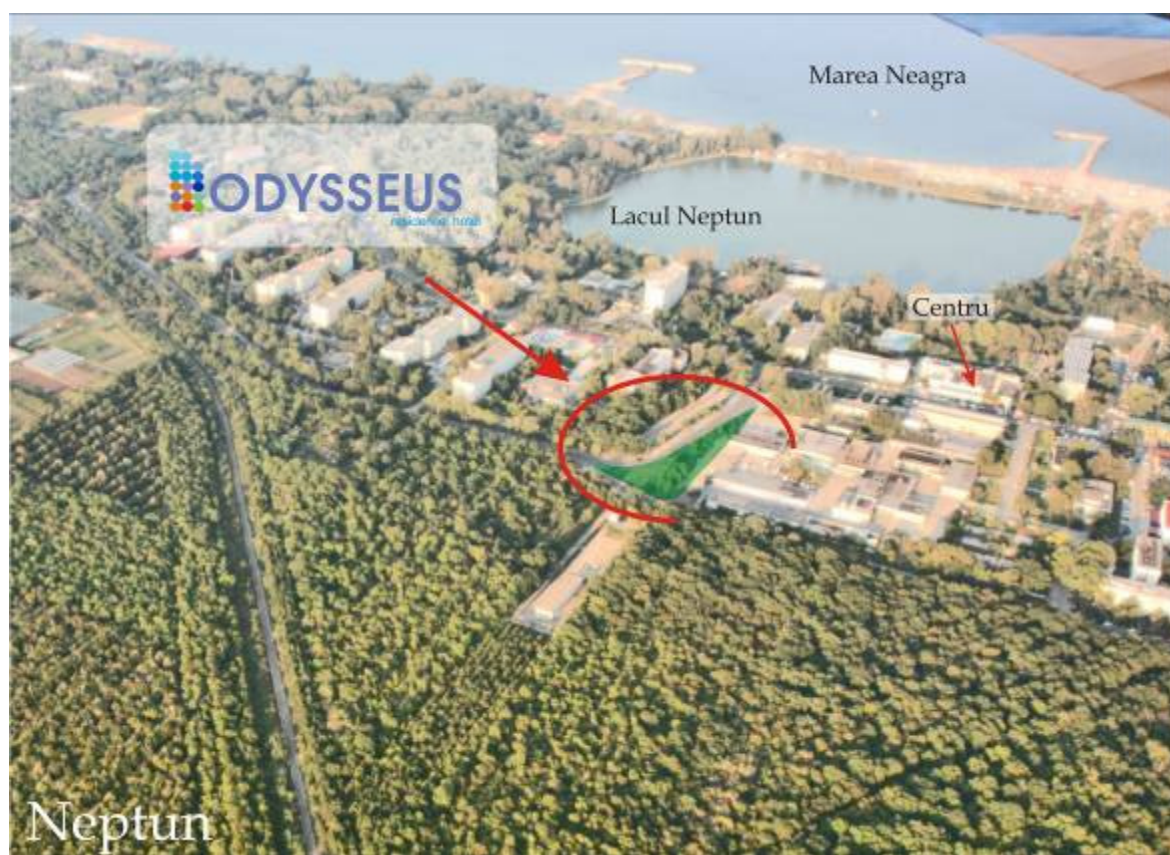

Descrierea proiectului

Suprafata teren → 777 mp

Suprafata construita la sol → 382 mp

Suprafata construita totala → 4,028 mp

Regim de inaltime: S+P+6E

Nr. total de blocuri: 1 bloc

Structura este pe cadre B.A.

peretii exteriori din tamplarie PVC cu suprafete vitrate mari si terase

doua ascensoare moderne de 4 persoane si

parcare subterana.

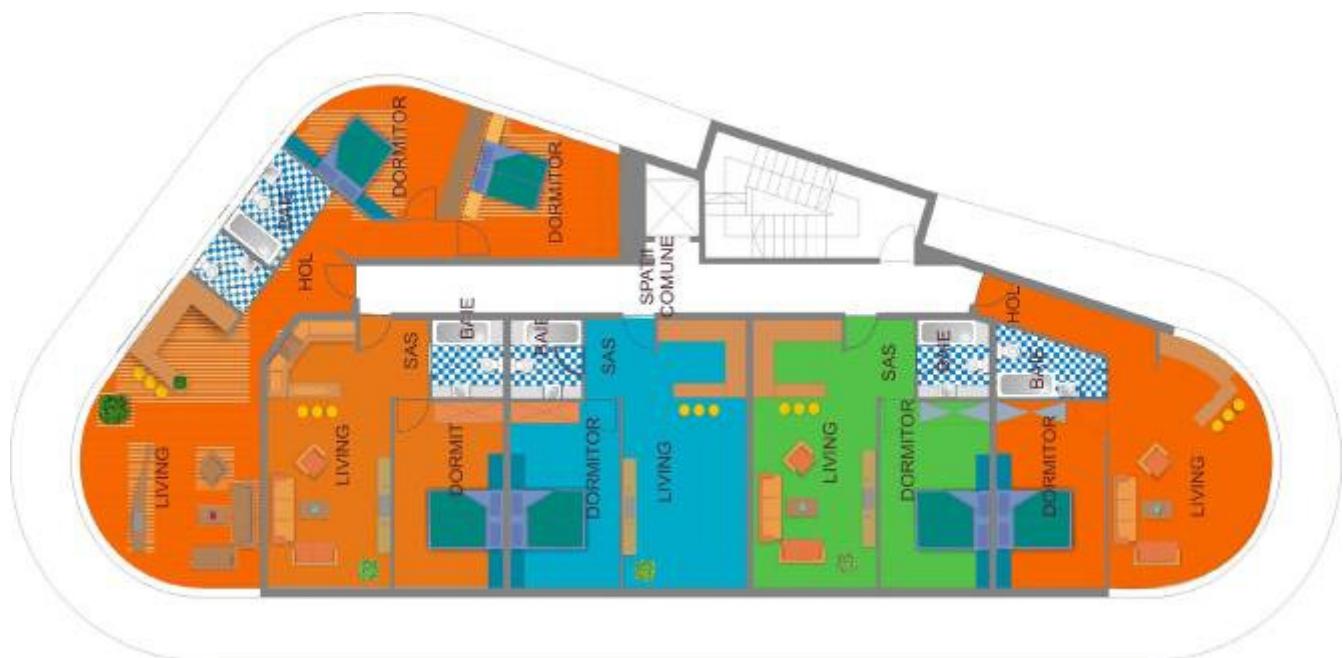

**Fatadele sunt prezentate cu titlu orientativ si pot fi modificate ulterior*

Este un ansamblu cu destinatie 90% locuinte de vacanta si 10% comercial.

Imobilul are 10 apartamente de 1 camera pe nivel cu suprafete intre 33 si 69 mp.

La subsolul imobilului sunt 16 locuri de parcare.

Parterul si mezaninul blocului vor oferi rezidentilor spatii de petrecere a timpului liber, precum centru de intretinere, cafenea, magazin de suveniruri. In exteriorul blocului se vor putea recrea la piscina amenajata.

Partile comune vor fi dotate corespunzator. Cladirea va avea lift si hidranti de incendiu.



 **ODYSSEUS**
residence hotel